



UNIUNEA EUROPEANĂ



GUVERNUL ROMÂNIEI
MINISTERUL MUNCII, FAMILIEI
ȘI PROTECȚIEI SOCIALE
AMPOSDRU



Fondul Social European
POSDRU 2007-2013



Instrumente Structurale
2007-2013



ORGANISMUL INTERMEDIAR
REGIONAL PENTRU POS DRU
REGIUNEA BUCUREȘTI ILFOV



CARO TRAINER

Construiești în siguranță! - Campanie PILOT de promovare a cerințelor SSM în domeniul construcțiilor.
Proiect cofinanțat din Fondul Social European prin Programul Operațional Sectorial Dezvoltarea
Resurselor Umane 2007- 2013

Investește în oameni !

22 martie 2012 sala Strasbourg, hotel RIN Grand Hotel, Str. Vitan Barzesti nr. 70 sector 4.

PROGRAM

- 08.30 – 9.00 - Înregistrare participanți
- 09.00 - 9.30 - Prezentare proiect *-Manager de Proiect Eugen Catrina*
- 09.30 - 9.55 - Prezentare Studiu/Analiza asupra nivelului de aplicare al cerințelor
SSM în firmele de construcții *-Expert SSM Viorel Badea*
- 09.55 - 10.15 - Analiza rezultatelor studiului asupra nivelului de aplicare al cerințelor
SSM în firmele de construcții *-Expert SSM Viorel Badea*
- 10.15 - 10.30 - Prezentarea campaniei „CONSTRUIESTE în SIGURANȚA”
-Asistent Proiect Daniel Bacriu
- 10.30 - 10.50 - Activități desfășurate în cadrul campaniei
-Expert SSM Cristina Meita
- 10.50 - 11.10 - Noutăți legislative în domeniul securității și sănătății în muncă
-Expert SSM Iulian Bîra
- 11.10 - 11.20 - Invitat special Dl. Nicolae Dantes Bratu Inspector General de Stat
Inspectia Muncii
- 11.20 - 11.40 - Întrebări, răspunsuri, comentarii
- 11.40 – 12.00 - Cocktail



UNIUNEA EUROPEANĂ



GUVERNUL ROMÂNIEI
MINISTERUL MUNCII, FAMILIEI
ȘI PROTECȚIEI SOCIALE
AMPOSDRU



Fondul Social European
POSDRU 2007-2013



Instrumente Structurale
2007-2013



ORGANISMUL INTERMEDIAR
REGIONAL PENTRU POS DRU
REGIUNEA BUCUREȘTI ILFOV



CARO TRAINER

Construiești în siguranță! -Campanie PILOT de promovare a cerințelor SSM în domeniul construcțiilor.
Proiect cofinanțat din Fondul Social European prin Programul Operațional Sectorial Dezvoltarea Resurselor Umane 2007- 2013

Investește în oameni !

Echipa de proiect formată din:

- Managerul de proiect -Catrina Eugen
- Asistent de proiect1 -Cutur Stelian
- Asistentul de proiect 2 -Bacriu Daniel
- Coordonatorul de Campanie -Ionescu Adrian
- Expert SSM Badea Viorel
- Expert SSM Bira Iulian
- Expert SSM Meita Cristina
- Expert SSM Dragulanescu Calin.

La lucrări din partea echipei de implementare au fost prezente:

- Consilierul juridic Bonghez Mihaela.
- Responsabilul financiar Catrina Oana

Lucrările Conferinței au fost deschise de Managerul de Proiect Dl. Catrina Eugen, prezentând liniile și cadrul proiectului și anume ca „Proiectul contribuie la realizarea obiectivului general al POSDRU, de dezvoltare a capitalului uman și creșterea competitivității, prin corelarea învățării grupului țintă pe tot parcursul vieții cu piața muncii, dar și la obiectivele specifice prin dezvoltarea unei piețe a muncii moderne și flexibile în sensul că prin proiect persoanele instruite vor deține și alte competențe adiacente postului lor.

Proiectul se înscrie pe AXA PRIORITYARĂ 3 „Creșterea adaptabilității lucrătorilor și a întreprinderilor” concentrându-se pe creșterea cunoștințelor angajaților și a angajatorilor dar și pe promovarea aplicării reglementărilor europene privind sănătatea și securitatea la locul de muncă.

Proiectul contribuie la îndeplinirea obiectivului general al Domeniului Major de Intervenție prin promovarea respectării cerințelor de sănătate și securitate la locul de muncă către un grup țintă de minim 200 de persoane urmărind crearea unui mediu de lucru mai sigur cât și nevoia de cunoaștere a drepturilor și obligațiilor care decurg din legislația română referitoare la sănătate și securitate în muncă. Grupul țintă este format din angajații și angajatorii IMM-urilor care desfășoară activități de construcții din Regiunea București Ilfov.



UNIUNEA EUROPEANĂ



GUVERNUL ROMÂNIEI
MINISTERUL MUNCII, FAMILIEI
ȘI PROTECȚIEI SOCIALE
AMPOSDRU



Fondul Social European
POSDRU 2007-2013



Instrumente Structurale
2007-2013



ORGANISMUL INTEREDIAR
REGIONAL PENTRU POS DRU
REGIUNEA BUCUREȘTI-ILFOV



Construiește în siguranță!-Campanie PILOT de promovare a cerințelor SSM în domeniul construcțiilor.
Proiect cofinanțat din Fondul Social European prin Programul Operațional Sectorial Dezvoltarea Resurselor Umane 2007- 2013

Investește în oameni !



UNIUNEA EUROPEANĂ



GUVERNUL ROMÂNIEI
MINISTERUL MUNCII, FAMILIEI
ȘI PROTECȚIEI SOCIALE



Fondul Social European
POSDRU 2007-2013



Instrumente Structurale
2007-2013



ORGANISMUL INTEREDIAR
REGIONAL PENTRU POS DRU
REGIUNEA BUCUREȘTI-ILFOV



CARO TRAINER

Proiect cofinanțat din Fondul Social European prin Programul Operațional Sectorial Dezvoltarea Resurselor Umane 2007- 2013
Investește în oameni !



Pana la acel moment nu a fost facut un studiu/analiza privind respectarea si aplicarea principiilor si legislatiei de securitate si sanatate in munca in IMM-urile din Bucuresti si Ilfov. In prezent, conform legislatiei in vigoare, nu doar angajatorul are obligatii in ceea ce priveste SSM ci si angajatul. De aceea, proiectul „Construiește în siguranță” si-a propus sa analizeze situatia IMM-urilor ce au activitati in domeniul constructiilor pentru a obtine date concrete despre situatia SSM in acest sector.

Proiectul este complementar cu Strategia Națională privind Securitatea și Sănătatea în Muncă pentru perioada 2008 – 2013 care sustine ca securitatea și sănătatea în muncă reprezintă unul dintre domeniile cele mai importante ale politicii Uniunii Europene referitoare la ocuparea forței de muncă și afaceri sociale.

In timpul campaniei se va ține cont de principiul egalității de șanse, urmând Constituția României, Strategia Națională Pentru Egalitatea de Șanse între Femei și Bărbați, Legea nr. 202/2002 republicata in 2007, privind egalitatea de șanse între femei și bărbați, Directiva 75/11/CE privind aplicarea principiului egalității de remunerație pentru bărbați și femei, Directiva 76/207/CE privind principiul egalității de tratament între femei și bărbați în privința accesului la angajare, formare profesională și promovare precum și în ceea ce privește condițiile de muncă, Directiva 78/2000/CE privind egalitatea în domeniul ocupării și în alte aspecte ale vieții cotidiene, Directiva 43/2000/CE privind tratamentul egal al persoanelor de origine rasială și etnică și Regulamentul 1083/2006 al Consiliului Uniunii Europene care consideră egalitatea de șanse ca unul dintre principiile de intervenție ale Fondurilor Structurale.”

Expertul SSM Badea Viorel a prezentat **Studiul/Analiza asupra nivelului de aplicare al cerințelor SSM in firmele de constructii.**



UNIUNEA EUROPEANĂ



GUVERNUL ROMÂNIEI
MINISTERUL MUNCII, FAMILIEI
ȘI PROTECȚIEI SOCIALE
AMPOSDRU



Fondul Social European
POSDRU 2007-2013



Instrumente Structurale
2007-2013



ORGANISMUL INTERMEDIAR
REGIONAL PENTRU POS DRU
REGIUNEA BUCUREȘTI-ILFOV



CARO TRAINER

Construiești în siguranță! - Campanie PILOT de promovare a cerințelor SSM în domeniul construcțiilor. Proiect cofinanțat din Fondul Social European prin Programul Operațional Sectorial Dezvoltarea Resurselor Umane 2007- 2013

Investește în oameni !

Dupa cateva elemente introductive privind notiuni de securitate, notiuni de sanatate in munca DI. Badea viorel a punctat consecintele economice ale accidentelor de munca si costurile acestor accidente. A facut referire la expunerea IMM-urilor din constructii la accidentele de munca si a detaliat cu date concrete furnizate de inspectia muncii la solicitarile echipei de implementare a proiectului. In continuare a prezentat modul cum s-a gandit si documentat echipa expertilor SSM in realizarea Studiului, cum s-au prezentat chestionarele, cum s-au intocmit cele trei Fise cu indicatori. A trecut repede in revista cele 11 criteriile de evaluare reprezentate de elementele legislative aplicabile in constructii.

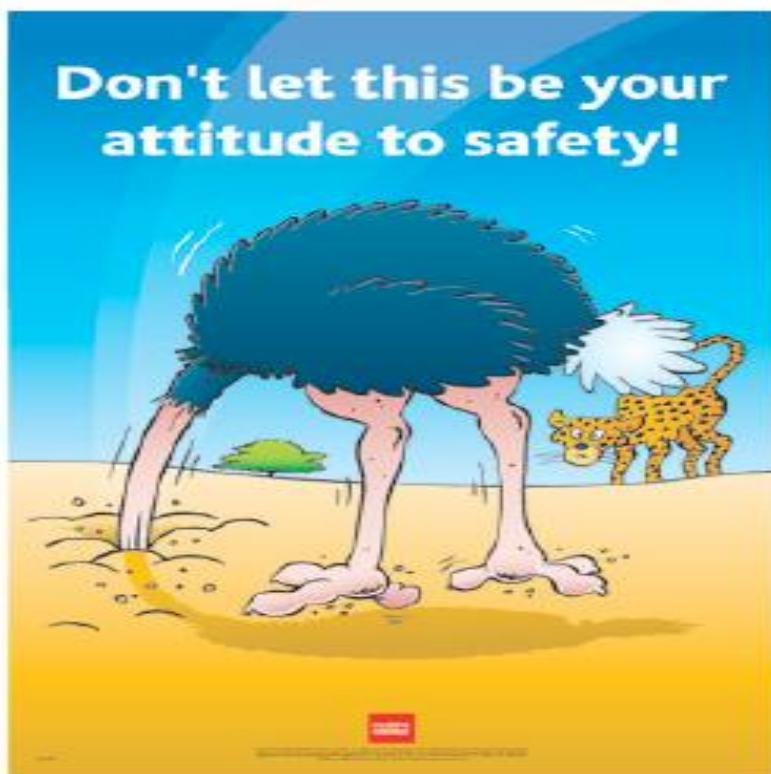

A doua parte a prezentarii Expertului SSM badea Viorel a fost referitoare la **Analiza rezultatelor studiului asupra nivelului de aplicare al cerințelor SSM în firmele de construcții.**

Aici au fost prezentate și interpretate grafice concludente care evidențiază situația din punct de vedere al obligațiilor angajatorului, obligațiilor ale angajatului și cerințe generale SSM în firmele de construcții din regiunea București-Ilfov.

Au fost selectate firme de construcții și s-au prezentat diagrame care scot în evidență nivelurile de conformare și nivelurile de securitate precum și direcțiile de acțiune pentru corectarea aspectelor neconforme cu legislația și cerințele SSM. Au fost detaliate 6 asemenea situații.

În continuare a prezentat graficul privind Nivelul general de risc din punct de vedere al respectării cerințelor legale SSM la nivelul regiunii București-Ilfov și concluziile care reies din interpretarea acestui grafic și anume:



UNIUNEA EUROPEANĂ



GUVERNUL ROMÂNIEI
MINISTERUL MUNCII, FAMILIEI
ȘI PROTECȚIEI SOCIALE
AMPOSDRU



Fondul Social European
POSDRU 2007-2013



Instrumente Structurale
2007-2013



ORGANISMUL INTERMEDIAR
REGIONAL PENTRU POS DRU
REGIUNEA BUCUREȘTI ILFOV



CARO TRAINER

Construiești în siguranță! - Campanie PILOT de promovare a cerințelor SSM în domeniul construcțiilor.
Proiect cofinanțat din Fondul Social European prin Programul Operațional Sectorial Dezvoltarea Resurselor Umane 2007- 2013

Investește în oameni !

ANALIZA ȘI INTERPRETARE DATE

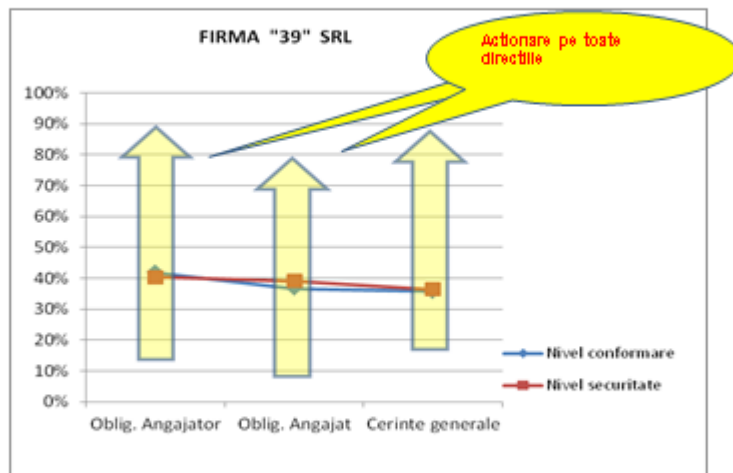

"Construiești în siguranță!" -
Prezentare STUDIU - Mar.2012

23

"IMM-urile din construcții trebuie să își accentueze rapid eforturile pentru:

- ✓ Creșterea frecvenței de evaluare a riscurilor, ori de câte ori apar schimbări semnificative;
- ✓ Metode cât mai simple de evaluare a riscurilor;
- ✓ Comunicarea transparentă și pe înțelesul lucrătorilor a rezultatelor evaluărilor de risc;
- ✓ Planuri de măsuri cu efect imediat;
- ✓ Creșterea nivelului de instruire a personalului (cultura organizațională ref. la SSM);
- ✓ Evaluarea reală a eficacității instruirilor efectuate;
- ✓ Introducerea unor materiale moderne de instruire;
- ✓ Derularea de audituri și inspecții cu rol formativ, în care să se caute cauzele de apariție a problemelor și nu vinovății."



UNIUNEA EUROPEANĂ



GUVERNUL ROMÂNIEI
MINISTERUL MUNCII, FAMILIEI
ȘI PROTECȚIEI SOCIALE
AMPOSDRU



Fondul Social European
POSDRU 2007-2013



Instrumente Structurale
2007-2013



ORGANISMUL INTEREDIAR
REGIONAL PENTRU POS DRU
REGIUNEA BUCUREȘTI ILFOV



CARO TRAINER

Construiești în siguranță! - Campanie PILOT de promovare a cerințelor SSM în domeniul construcțiilor.
Proiect cofinanțat din Fondul Social European prin Programul Operațional Sectorial Dezvoltarea Resurselor Umane 2007- 2013

Investește în oameni !

ANALIZA ȘI INTERPRETARE DATE

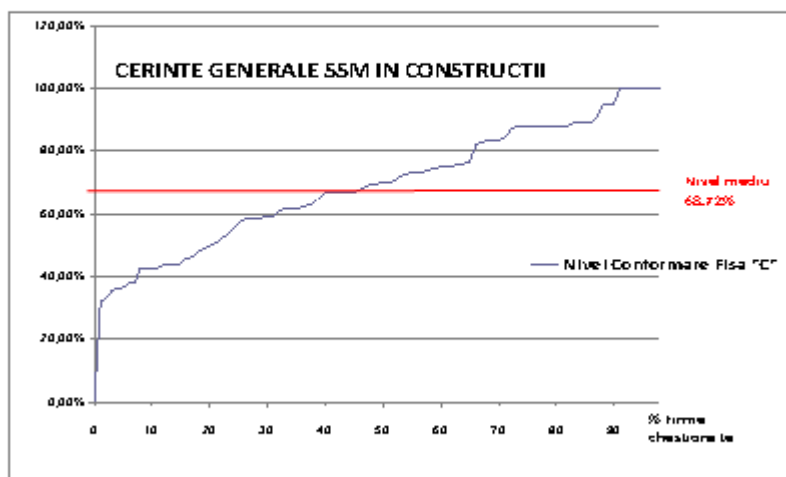

"Construiești în siguranță!" -
Prezentare STUDIU - Mar.2012

17

Domnul Bacriu Daniel Asistent de proiect 2, din partea partenerului, Casa de Meserii a Constructorilor a făcut o prezentare a campaniei „CONSTRUIESTE în SIGURANȚA”. Acesta a aratat ca scopul final al activităților de securitate și sănătate în muncă este protejarea vieții, integrității și sănătății lucrătorilor împotriva riscurilor de accidentare și îmbolnăvire profesională care pot apărea la locul de muncă și crearea unor condiții de muncă care să le asigure acestora confortul fizic, psihic și social.



Construiești în siguranță! - Campanie PILOT de promovare a cerințelor SSM în domeniul construcțiilor.
Proiect cofinanțat din Fondul Social European prin Programul Operațional Sectorial Dezvoltarea Resurselor Umane 2007- 2013

Investește în oameni !

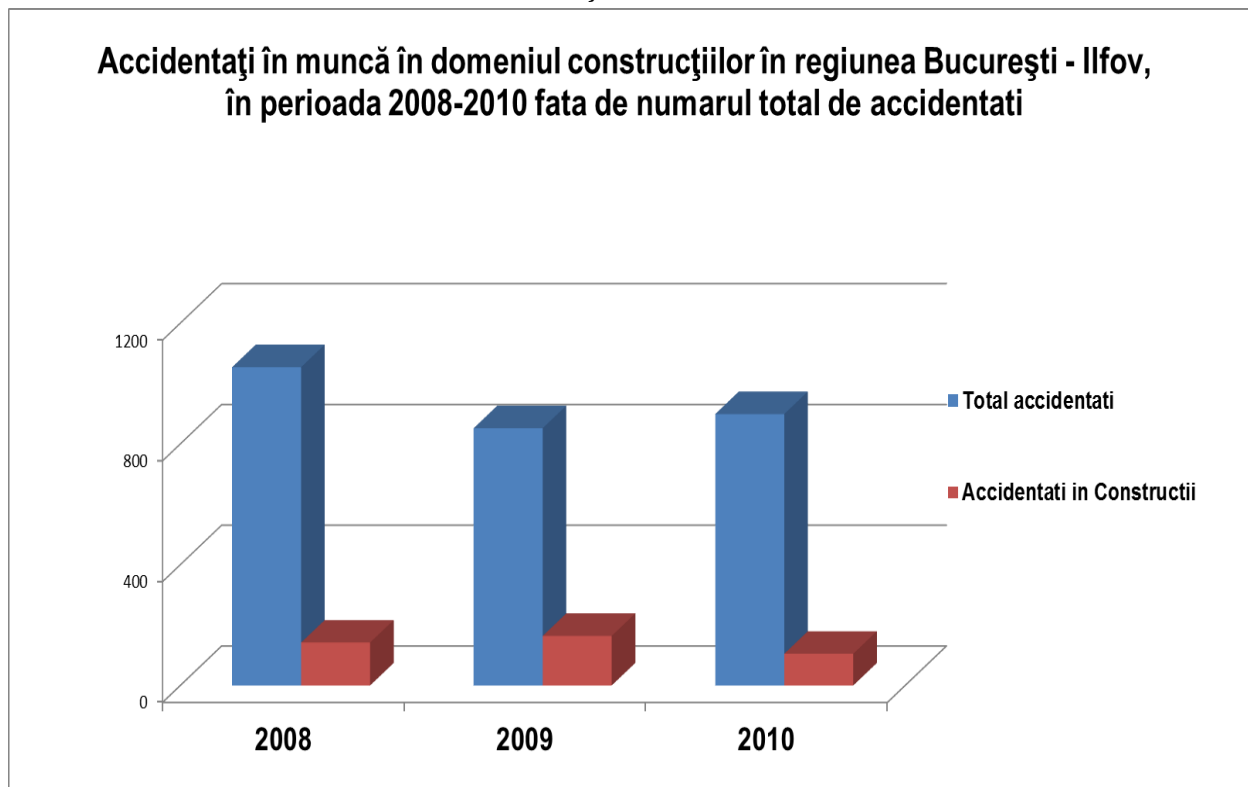

Campania “Construiești în siguranță” prin contribuția pe care o va aduce la îmbunătățirea nivelului de securitate și sănătate în muncă în firmele care activează în domeniul construcțiilor se înscrie între principalele priorități și obiective la nivel național în domeniul securității și sănătății în muncă, pe termen scurt și mediu stabilite de Strategia națională privind securitatea și sănătatea în muncă 2008-2013. Campania “Construiești în siguranță” susține Campania pornită în 2008 de Agenția Europeană pentru Securitate și Sănătate în Muncă și anume „Locuri de muncă sigure și sănatoase”, militând pentru evaluarea riscurilor în IMM-urile din construcții din Regiunea București Ilfov.

Doamna Meita Cristina, Expert SSM, a prezentat pe larg activități care se vor desfășura în cadrul campaniei.

Cele 4 direcții principale:

1. Evaluare documente
2. Vizita pe teren
3. Evaluare riscuri la un loc de muncă
4. Instruire

au fost detaliate pe larg o atenție deosebită punându-se pe activitatea de instruire a angajaților din punct de vedere al respectării cerințelor SSM prezentându-se aspecte legate de:

- Legislație națională aplicabilă
- Tipuri de riscuri
- Riscuri specifice în construcții și măsuri de protecție
- Distribuirea evenimentelor de muncă - modul preventiv



UNIUNEA EUROPEANĂ



GUVERNUL ROMÂNIEI
MINISTERUL MUNCII, FAMILIEI
ȘI PROTECȚIEI SOCIALE
AMPOSDRU



Fondul Social European
POSDRU 2007-2013



Instrumente Structurale
2007-2013



ORGANISMUL INTEREDIAR
REGIONAL PENTRU POS DRU
REGIUNEA BUCUREȘTI ILFOV



CARO TRAINER

Construiești în siguranță! - Campanie PILOT de promovare a cerințelor SSM în domeniul construcțiilor.
Proiect cofinanțat din Fondul Social European prin Programul Operațional Sectorial Dezvoltarea Resurselor Umane 2007- 2013

Investește în oameni !

-Evaluarea riscurilor

Domnul Bira Iulian, Expert SSM, a prezentat Noutati legislative in domeniul securitatii si sanatatii in munca. Acesta a facut o paralela foarte practica intre articolele de lege care au suferit modificari, punctand exact aspectele importante ale acestor modificari legislative.

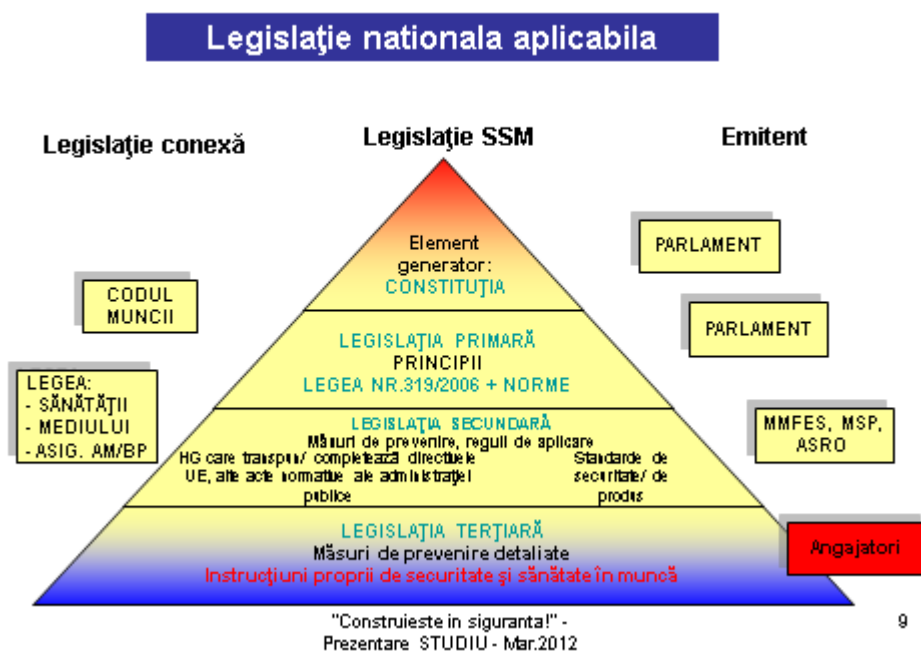

În încheiere managerul de proiect a făcut o prezentare on-line a site-ului www.carotrainer.ro și a pus accentul pe modulul de informare SSM, biblioteca SSM și a invitat participanții să intre pe site și să se înregistreze pentru a primi regulat informații prin intermediul modulului de newsletter al siteului



UNIUNEA EUROPEANĂ



GUVERNUL ROMÂNIEI
MINISTERUL MUNCII, FAMILIEI
ȘI PROTECȚIEI SOCIALE
AMPOSDRU



Fondul Social European
POSDRU 2007-2013



Instrumente Structurale
2007-2013



ORGANISMUL INTERMEDIAR
REGIONAL PENTRU POS DRU
REGIUNEA BUCUREȘTI ILFOV



CARO TRAINER

Construiești în siguranță!-Campanie PILOT de promovare a cerințelor SSM în domeniul construcțiilor.
Proiect cofinanțat din Fondul Social European prin Programul Operațional Sectorial Dezvoltarea Resurselor Umane 2007- 2013

Investește în oameni !



Au urmat o serie de întrebări din partea participanților la conferința, întrebări la care au răspuns Managerul de proiect, expertul SSM Badea Viorel, expertul SSM Bira Iulian în funcție de specificul întrebărilor.





UNIUNEA EUROPEANĂ



GUVERNUL ROMÂNIEI
MINISTERUL MUNCII, FAMILIEI
ȘI PROTECȚIEI SOCIALE
AMPOSDRU



Fondul Social European
POSDRU 2007-2013



Instrumente Structurale
2007-2013



ORGANISMUL INTERMEDIAR
REGIONAL PENTRU POS DRU
REGIUNEA BUCUREȘTI ILFOV



ICT
CARO TRAINER

Construiești în siguranță!-Campanie PILOT de promovare a cerințelor SSM în domeniul construcțiilor.
Proiect cofinanțat din Fondul Social European prin Programul Operațional Sectorial Dezvoltarea Resurselor Umane 2007- 2013

Investește în oameni !





UNIUNEA EUROPEANĂ



GUVERNUL ROMÂNIEI
MINISTERUL MUNCII, FAMILIEI
ȘI PROTECȚIEI SOCIALE
AMPOSDRU



Fondul Social European
POSDRU 2007-2013



Instrumente Structurale
2007-2013



ORGANISMUL INTERMEDIAR
REGIONAL PENTRU POS DRU
REGIUNEA BUCUREȘTI ILFOV



CARO TRAINER

Construiești în siguranță! -Campanie PILOT de promovare a cerințelor SSM în domeniul construcțiilor.
Proiect cofinanțat din Fondul Social European prin Programul Operațional Sectorial Dezvoltarea
Resurselor Umane 2007- 2013

Investește în oameni !



Au fost distribuite următoarele materiale de promovare:

-Mape	100 buc
-Pliante FSE	150 buc
-Pliant SSM	100 buc
-Afise A3 promovare	150 buc
-Studiu SSM	12
-pixuri inscriptionate	150 buc
-Casti protectie	25 buc
-tricouri	25 buc
-manusi	25 buc
-vesta reflectorizanta	25 buc